

WOCHENMELDUNG aus NORDRHEIN-WESTFALEN

51. Woche vom 15.12. – 21.12.2025		Berichtswoche	Vorwoche %-Abweichung	Vorjahreswoche %-Abweichung	Laufendes Jahr	Vorjahr %-Abweichung
1 Milchlieferung an NRW-Molkereibetriebe	kg	42.419.024	+1,08	+14,65	1.956.071.121	-0,90
2 Konsummilchherstellung	Ltr	13.642.937	-1,68	+16,41	586.035.707	+6,07
3 Herstellung von Sauermilcherzeugnissen	Ltr	2.420.036	-13,51	-20,28	155.233.658	-2,87
4 Herstellung von Milchmischgetränken	Ltr	1.552.063	+20,58	-27,39	101.445.353	+0,72
*** Zwischensumme 2-4 ***		17.615.036	-1,93	+4,27	842.714.718	+3,65
*** %-Anteile zu Pos. 1 ***		42,77	44,08	47,03	44,37	
5 Vollmilch zu Dauerw. verarb. oder an Molker. versandt	Ltr	1.276.866	+2,15	+20,82	81.790.924	+2,23
6 M. -milch zu Dauerw. verarb. oder an Molker. versandt	Ltr	788.144	+192,36	+142,15	28.799.423	+6,48
*** Zwischensumme 5-6 ***		2.065.010	+35,89	+49,39	110.590.347	+3,30
7 Mager- und Buttermilchrückgabe *)	Ltr					
*** %-Anteile zu Pos. 1 ***						
8 Sahneherstellung	kg	1.909.611	-4,48	+9,02	81.871.485	-2,10
9 Butterherstellung	kg					
10 Butterwochenendbestand	kg					
11 Frischkäseherstellung	kg	104.901	+0,45	-21,29	6.275.631	-9,40

WOCHENMELDUNG aus NORDRHEIN-WESTFALEN

52. Woche vom 22.12. – 28.12.2025		Berichtswoche	Vorwoche %-Abweichung	Vorjahreswoche %-Abweichung	Laufendes Jahr	Vorjahr %-Abweichung
1 Milchlieferung an NRW-Molkereibetriebe	kg	45.283.905	+6,75	+23,50	2.001.355.026	-0,46
2 Konsummilchherstellung	Ltr	16.153.698	+18,40	+50,78	602.189.405	+6,92
3 Herstellung von Sauermilcherzeugnissen	Ltr	2.581.306	+6,66	-13,87	157.814.964	-3,08
4 Herstellung von Milchmischgetränken	Ltr	1.669.394	+7,56	+108,34	103.114.747	+1,57
*** Zwischensumme 2-4 ***		20.404.398	+15,84	+40,60	863.119.116	+4,30
*** %-Anteile zu Pos. 1 ***		46,41	42,77	40,76	44,42	
5 Vollmilch zu Dauerw. verarb. oder an Molker. versandt	Ltr	2.336.507	+82,99	+72,42	84.127.431	+3,40
6 M. -milch zu Dauerw. verarb. oder an Molker. versandt	Ltr	1.025.000	+30,05	+57,36	29.824.423	+7,68
*** Zwischensumme 5-6 ***		3.361.507	+62,78	+67,53	113.951.854	+4,49
7 Mager- und Buttermilchrückgabe *)	Ltr					
*** %-Anteile zu Pos. 1 ***						
8 Sahneherstellung	kg	2.211.887	+15,83	+45,38	84.083.372	-1,25
9 Butterherstellung	kg					
10 Butterwochenendbestand	kg					
11 Frischkäseherstellung	kg	104.431	-0,45	-21,64	6.380.062	-9,63

Nr. 01-02 / 26
Krefeld, den 07.01.2026



Landesvereinigung
der Milchwirtschaft
Nordrhein-Westfalen e.V.

Bischofstraße 85
47809 Krefeld

Telefon 02151-4111-400
Telefax 02151-4111-499

info@milch-nrw.de

www.milch-nrw.de

WOCHENMELDUNG aus NORDRHEIN-WESTFALEN

01. Woche vom 29.12.2025 – 04.01.2026		Berichtswoche	Vorwoche %-Abweichung	Vorjahreswoche %-Abweichung	Laufendes Jahr	Vorjahr %-Abweichung
1 Milchanlieferung an NRW-Molkereibetriebe	kg	43.353.544	-4,26	+15,29	43.353.544	+15,29
2 Konsummilchherstellung	Ltr	13.354.658	-17,33	+28,66	13.354.658	+28,66
3 Herstellung von Sauermilcherzeugnissen	Ltr	1.892.136	-26,70	-24,50	1.892.136	-24,50
4 Herstellung von Milchmischgetränken	Ltr	1.092.600	-34,55	-16,34	1.092.600	-16,34
*** Zwischensumme 2-4 ***		16.339.394	-19,92	+15,13	16.339.394	+15,13
*** %-Anteile zu Pos. 1 ***		38,82	46,41	38,87	38,82	
5 Vollmilch zu Dauerw. verarb. oder an Molker. versandt	Ltr	1.015.964	-56,52	-51,99	1.015.964	-51,99
6 M. -milch zu Dauerw. verarb. oder an Molker. versandt	Ltr	1.125.000	+9,76	+55,17	1.125.000	+55,17
*** Zwischensumme 5-6 ***		2.140.964	-36,31	-24,65	2.140.964	-24,65
7 Mager- und Buttermilchrückgabe *)	Ltr					
*** %-Anteile zu Pos. 1 ***						
8 Sahneherstellung	kg	1.213.389	-45,14	+3,83	1.213.389	+3,83
9 Butterherstellung	kg					
10 Butterwochenendbestand	kg					
11 Frischkäseherstellung	kg	100.204	-4,05	-17,27	100.204	-17,27

VORLÄUFIGE MONATSMELDUNG

DEZEMBER 2025		2025	Vorjahr	± %
1 Milchanlieferung an NRW-Molkereibetriebe	kg	190.522.097	165.458.268	+15,15
2 Konsummilchherstellung	Ltr	63.010.981	51.195.402	+23,08
3 Herstellung von Sauermilcherzeugnissen	Ltr	11.254.496	12.994.194	-13,39
4 Herstellung von Milchmischgetränken	Ltr	6.191.618	6.635.641	-6,69
*** Zwischensumme 2-4 ***		80.457.095	70.825.237	+13,60
*** %-Anteile zu Pos. 1 ***		43,50	44,09	
5 Vollmilch zu Dauerw. verarb. oder an Molker. versandt	Ltr	6.160.035	6.160.211	-0,00
6 M. -milch zu Dauerw. verarb. oder an Molker. versandt	Ltr	3.035.214	1.531.276	+98,21
*** Zwischensumme 5-6 ***		9.195.249	7.691.487	+19,55
7 Mager- und Buttermilchrückgabe *)	Ltr			
*** %-Anteile zu Pos. 1 ***				
8 Sahneherstellung	kg	8.513.688	7.294.287	+16,72
9 Butterherstellung	kg			
11 Frischkäseherstellung	kg	489.399	616.314	-20,59

*) wegen Datenschutz nicht zu veröffentlichen

Nr. 01-02 / 26
Krefeld, den 07.01.2026



Landesvereinigung
der Milchwirtschaft
Nordrhein-Westfalen e.V.

Bischofstraße 85
47809 Krefeld

Telefon 02151-4111-400
Telefax 02151-4111-499

info@milch-nrw.de

www.milch-nrw.de

Milchanlieferung an NRW-Molkereien

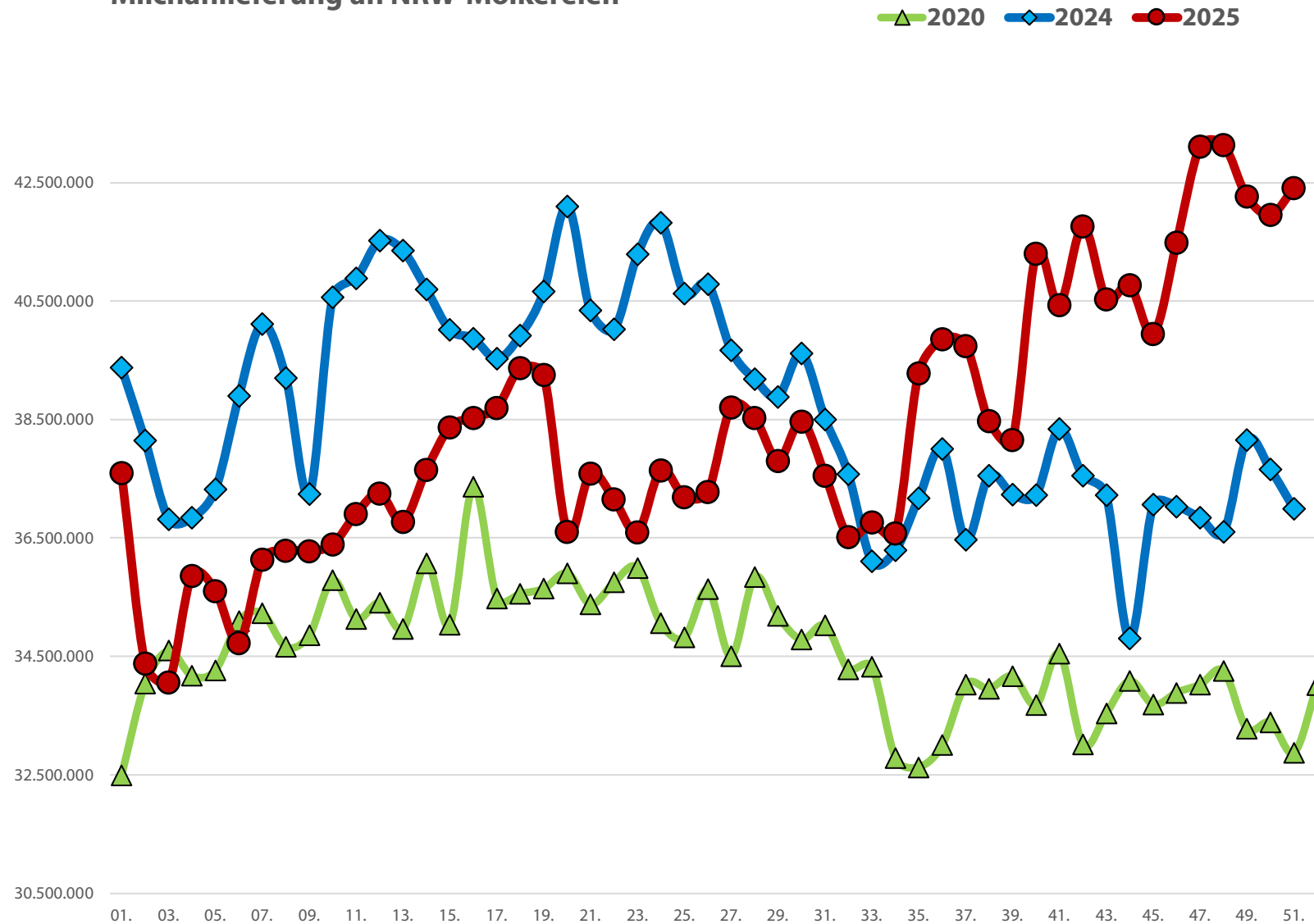

Nr. 01-02 / 26
Krefeld, den 07.01.2026



Landesvereinigung
der Milchwirtschaft
Nordrhein-Westfalen e.V.

Bischofstraße 85
47809 Krefeld

Telefon 02151-4111-400
Telefax 02151-4111-499

info@milch-nrw.de

www.milch-nrw.de

Die **Süddeutsche Butter -und Käse-Börse e.V. Kempten (Allgäu)** ermittelte folgende Preise für **Milch- und Molkenpulver**
EUR /Tonne ab Werk

			07.01.2026		17.12.2025		Vorjahr
Vollmilchpulver *		Tendenz:					
Sprühware, 26% Fett, 25 kg Säcke	unverändert	€	2.950 – 3.080	=	2.950 – 3.080	-	4.350 – 4.380
Magermilchpulver *							
Lebensmittelqualität, Sprühware - 25 kg Säcke	unverändert	€	1.950 – 2.130	=	1.950 – 2.130	-	2.450 – 2.600
Sprühware, lose, Futtermittelqualität	unverändert	€	1.800 – 1.820	=	1.800 – 1.820	-	2.340 – 2.390
Süßmolkenpulver							
Sprühware, Futtermittelqualität, lose	ruhig	€	1.000 – 1.030	=	1.000 – 1.030	+	840 – 880
Lebensmittelqualität, gesackt	ruhig	€	1.090 – 1.180	=	1.090 – 1.180	+	1.050 – 1.150

Amtliche Preisnotierung Butter in Kempten (ab 05.10.2011 national)
EUR/kg ab Werk

DEUTSCHE MARKENBUTTER			07.01.2026		17.12.2025		Vorjahr
		Tendenz:					
geformt, 250 g*	gute Nachfrage	€	3,65 – 4,85	=	3,65 – 4,85	-	8,50 – 8,80
lose, 25 kg*	steigende Nachfrage	€	4,10 – 4,50	+	4,05 – 4,30	-	7,25 – 7,60

*) Nettopreis ab Werk des Herstellers lt. § 5 (2) Notierungsverordnung vom 03.06.2011

Amtliche Preisnotierung Schnittkäse in Hannover (ab 02.11.2011 national)
EUR/kg ab Werk

SCHNITTKÄSE			07.01.2026		17.12.2025		Vorjahr
		Tendenz:					
Gouda/Edamer, Block, 48%/45%/40% F.i.Tr.	gute Nachfrage bei	€	3,05 – 3,40	=	3,05 – 3,40	-	4,65 – 4,75
Gouda/Edamer, Brot, 48%/45%/40% F.i.Tr.	stabilen Preisen	€	3,15 – 3,60	=	3,15 – 3,60	-	4,90 – 5,10
Gouda/Edamer, Block, 48%/45%/40% F.i.Tr.			DEZEMBER		Vormonat		Vorjahresmonat
Preisspanne langfristige Abschlüsse		€	4,45 – 4,60	+	4,40 – 4,560	+	3,85 – 4,00

+ gestiegener Preis; = gleicher Preis; - gesunkener Preis g.D. = gewogener Durchschnitt

Nr. 01-02 / 26
Krefeld, den 07.01.2026



Landesvereinigung
der Milchwirtschaft
Nordrhein-Westfalen e.V.

Bischofstraße 85
47809 Krefeld

Telefon 02151-4111-400
Telefax 02151-4111-499

info@milch-nrw.de

www.milch-nrw.de

Prozentuale Verteilung der in NRW-Molkereien hergestellten Produkte in 2025

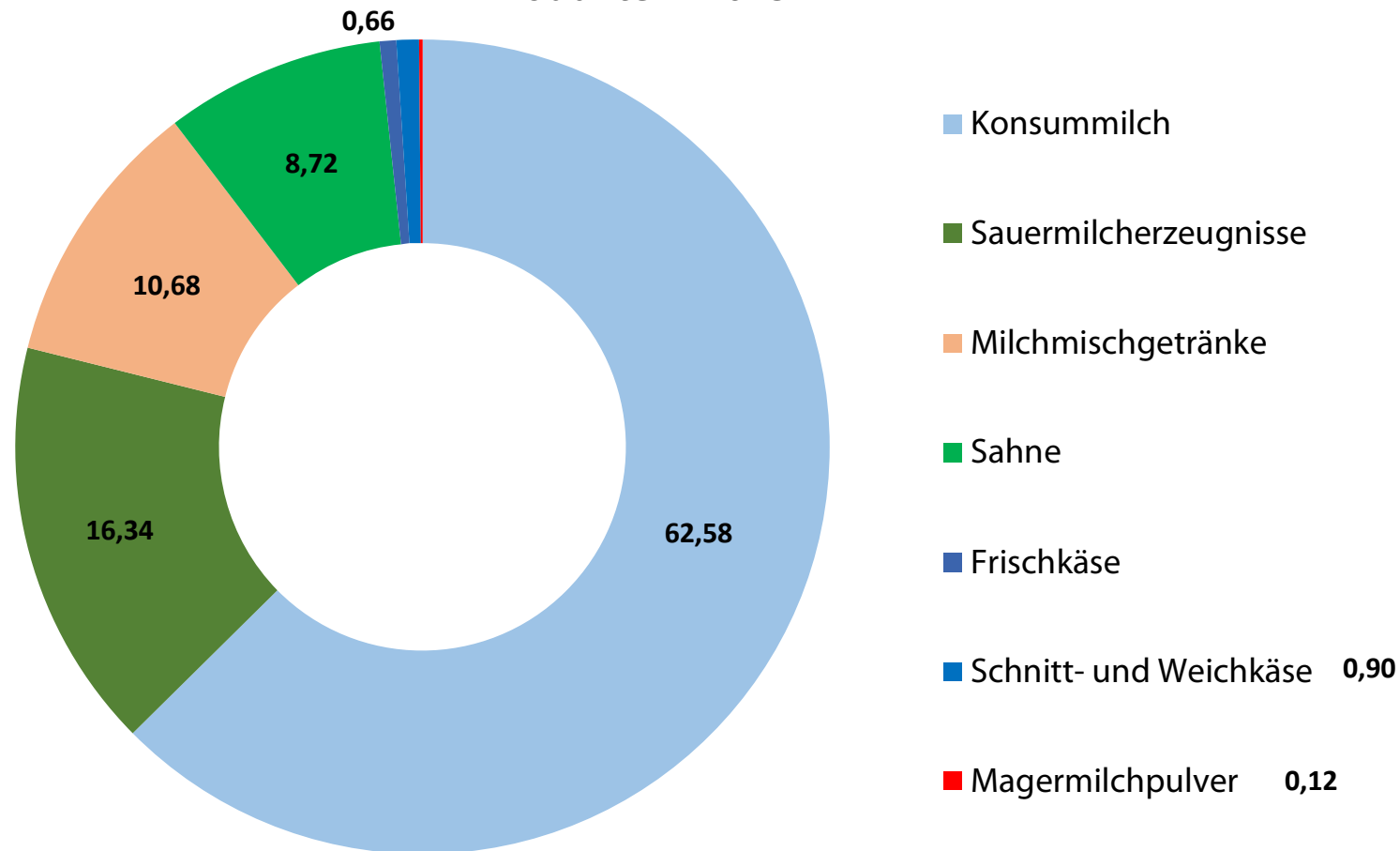

Nr. 01-02 / 26
Krefeld, den 07.01.2026



Landesvereinigung
der Milchwirtschaft
Nordrhein-Westfalen e.V.

Bischofstraße 85
47809 Krefeld

Telefon 02151-4111-400
Telefax 02151-4111-499

info@milch-nrw.de

www.milch-nrw.de

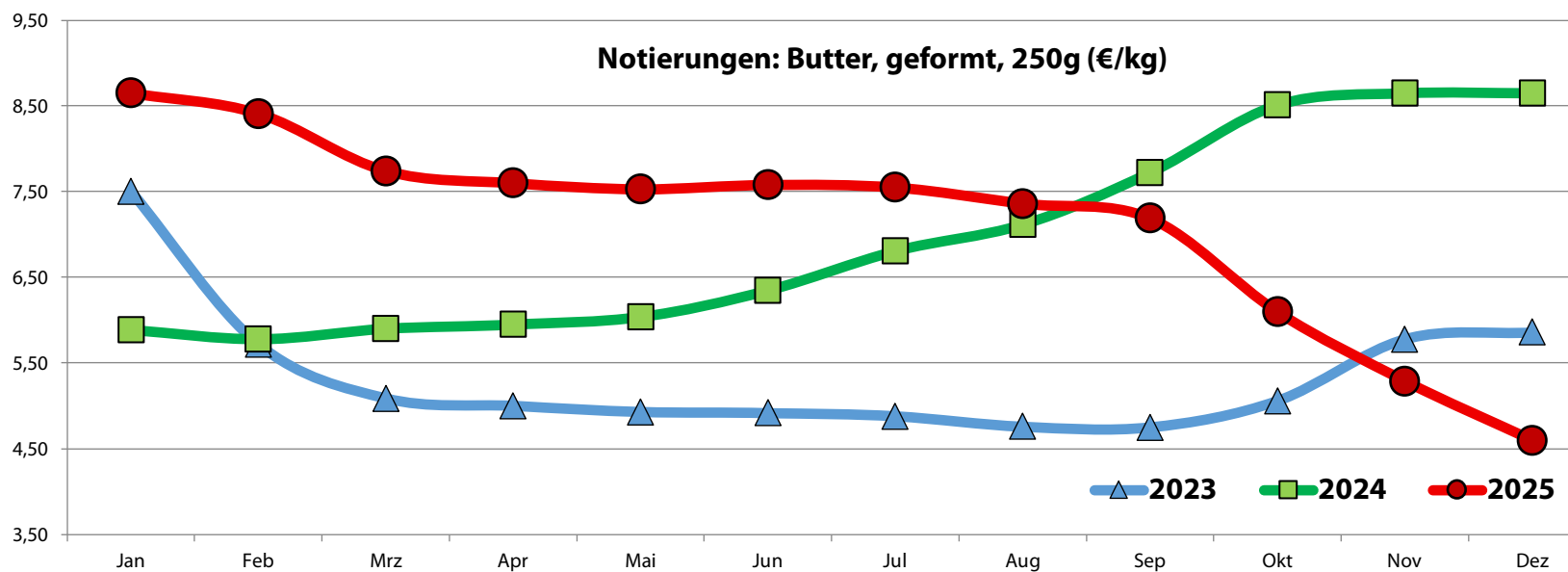
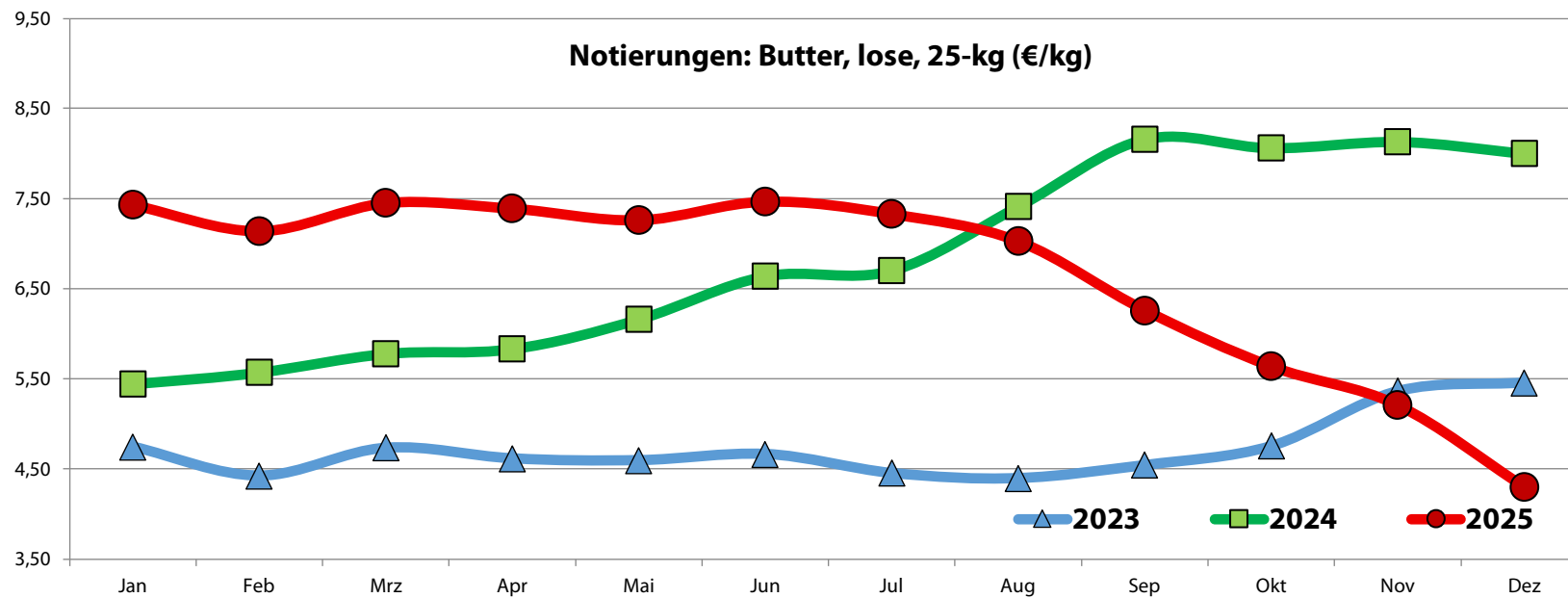

Nr. 01-02 / 26
Krefeld, den 07.01.2026



Landesvereinigung
der Milchwirtschaft
Nordrhein-Westfalen e.V.

Bischofstraße 85
47809 Krefeld

Telefon 02151-4111-400
Telefax 02151-4111-499

info@milch-nrw.de

www.milch-nrw.de

Notierungen: Sprühmagermilchpulver Lebensmittelqualität, 25 kg Säcke (€/t) ■ 2023 ■ 2024 ■ 2025

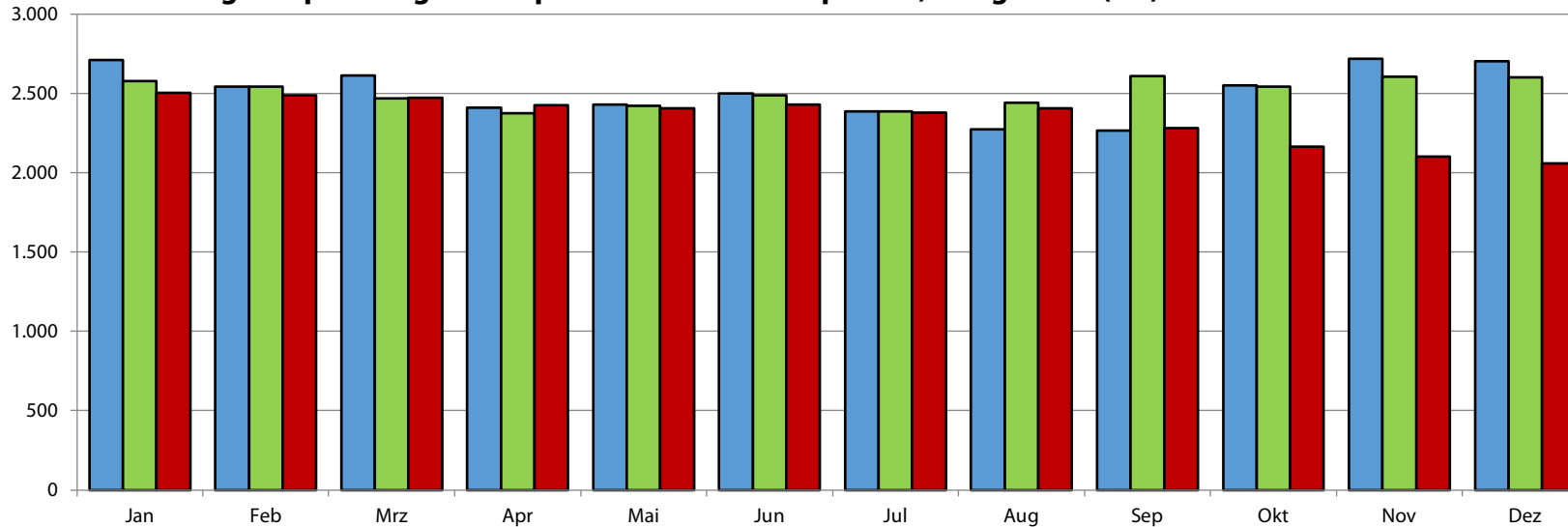

Notierungen: Sprühmagermilchpulver Futtermittelqualität, lose (€/t) ■ 2023 ■ 2024 ■ 2025

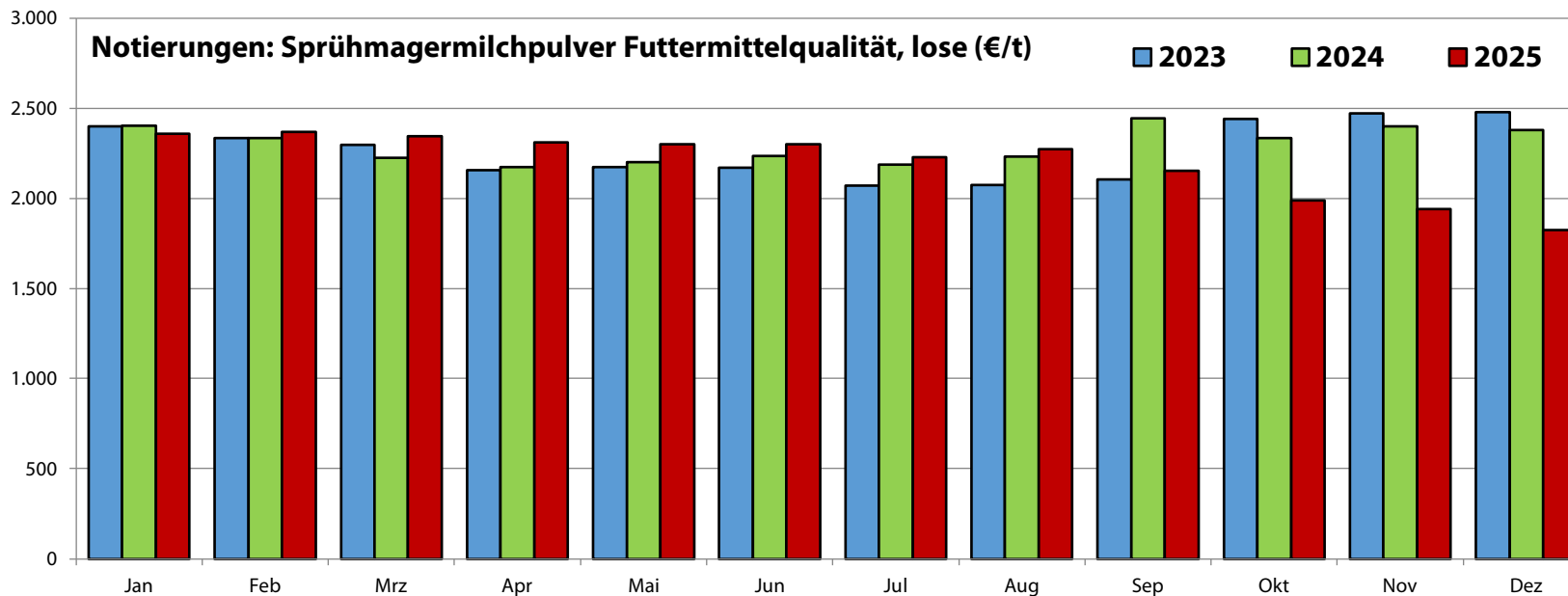

Nr. 01-02 / 26
Krefeld, den 07.01.2026



Landesvereinigung
der Milchwirtschaft
Nordrhein-Westfalen e.V.

Bischofstraße 85
47809 Krefeld

Telefon 02151-4111-400
Telefax 02151-4111-499

info@milch-nrw.de

www.milch-nrw.de

Milchanlieferung an NRW-Molkereien (in kg)

■ 2023 ■ 2024 ■ 2025

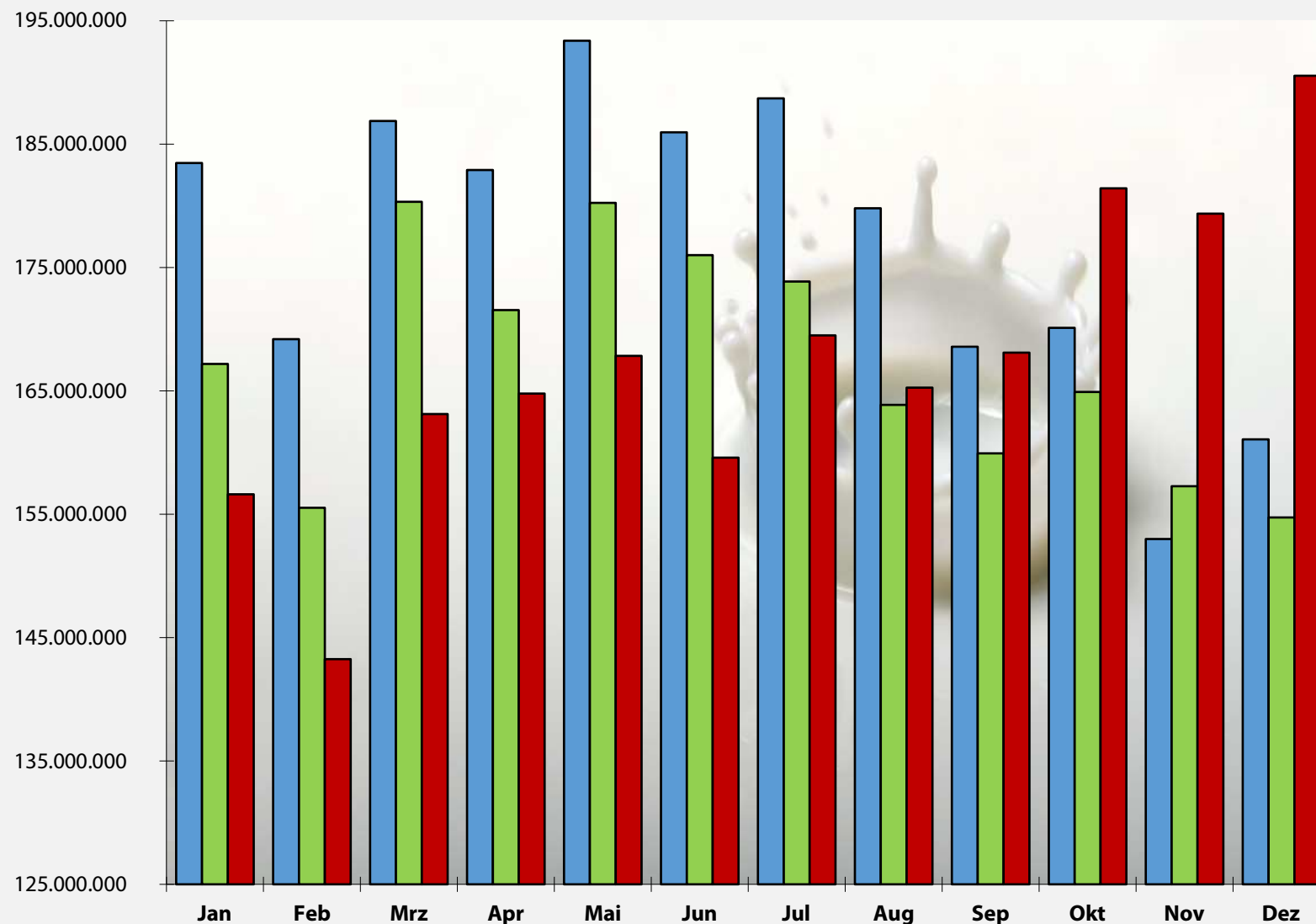

Nr. 01-02 / 26
Krefeld, den 07.01.2026



Landesvereinigung
der Milchwirtschaft
Nordrhein-Westfalen e.V.

Bischofstraße 85
47809 Krefeld

Telefon 02151-4111-400
Telefax 02151-4111-499

info@milch-nrw.de

www.milch-nrw.de