

WOCHENMELDUNG aus NORDRHEIN-WESTFALEN

48. Woche vom 24.11. – 30.11.2025		Berichtswoche	Vorwoche %-Abweichung	Vorjahreswoche %-Abweichung	Laufendes Jahr	Vorjahr %-Abweichung
1 Milchanlieferung an NRW-Molkereibetriebe	kg	43.145.726	+0,05	+17,88	1.829.413.019	-1,70
2 Konsummilchherstellung	Ltr	14.115.367	+2,32	+38,16	544.901.849	+5,51
3 Herstellung von Sauermilcherzeugnissen	Ltr	2.947.752	+10,44	-6,56	147.371.383	-2,40
4 Herstellung von Milchmischgetränken	Ltr	2.242.481	-15,06	+22,83	97.391.386	+1,96
*** Zwischensumme 2-4 ***		19.305.600	+1,05	+27,03	789.664.618	+3,50
*** % -Anteile zu Pos. 1 ***		46,09	45,63	42,77	44,46	
5 Vollmilch zu Dauerw. verarb. oder an Molker. versandt	Ltr	1.802.386	-5,19	+63,17	78.402.809	+3,21
6 M. -milch zu Dauerw. verarb. oder an Molker. versandt	Ltr	480.621	-46,61	+207,50	27.271.352	+3,32
*** Zwischensumme 5-6 ***		2.283.007	-18,50	+81,06	105.674.161	+3,24
7 Mager- und Buttermilchrückgabe *)	Ltr					
*** % -Anteile zu Pos. 1 ***						
8 Sahneherstellung	kg	2.095.642	-4,32	+21,40	76.089.708	-2,99
9 Butterherstellung *)	kg					
10 Butterwochenendbestand	kg					
11 Frischkäseherstellung	kg	149.079	-3,46	+20,85	5.933.608	-8,65

*) wegen struktureller Veränderung wird ab sofort weniger Anlieferungsmilchmenge gemeldet (nur bedingte Vergleichbarkeit)

VORLÄUFIGE MONATSMELDUNG

OKTOBER 2025		2025	Vorjahr	± %
1 Milchanlieferung an NRW-Molkereibetriebe	kg	179.361.433	157.237.957	+14,07
2 Konsummilchherstellung	Ltr	57.291.644	51.593.997	+11,04
3 Herstellung von Sauermilcherzeugnissen	Ltr	12.419.423	13.279.130	-6,47
4 Herstellung von Milchmischgetränken	Ltr	9.372.329	7.626.560	+22,89
*** Zwischensumme 2-4 ***		79.083.396	72.499.687	+9,08
*** % -Anteile zu Pos. 1 ***		45,41	47,49	
5 Vollmilch zu Dauerw. verarb. oder an Molker. versandt	Ltr	7.874.164	6.794.664	+15,89
6 M. -milch zu Dauerw. verarb. oder an Molker. versandt	Ltr	2.515.924	677.600	+271,30
*** Zwischensumme 5-6 ***		10.390.088	7.472.264	+39,05
7 Mager- und Buttermilchrückgabe *)	Ltr			
*** % -Anteile zu Pos. 1 ***				
8 Sahneherstellung	kg	8.551.921	7.189.965	+18,94
9 Butterherstellung *)	kg			
11 Frischkäseherstellung	kg	655.013	562.956	+16,35

*) wegen Datenschutz nicht zu veröffentlichen

Nr. 49 / 25
Krefeld, den 03.12.2025



Landesvereinigung
der Milchwirtschaft
Nordrhein-Westfalen e.V.

Bischofstraße 85
47809 Krefeld

Telefon 02151-4111-400
Telefax 02151-4111-499

info@milch-nrw.de

www.milch-nrw.de

Die **Süddeutsche Butter -und Käse-Börse e.V. Kempten (Allgäu)** ermittelte folgende Preise für **Milch- und Molkenpulver**
EUR /Tonne ab Werk

			03.12.2025		Vorwoche		Vorjahr
Vollmilchpulver *	Tendenz:						
Sprühware, 26% Fett, 25 kg Säcke	deutlich schwächer	€	2.970 – 3.100	-	3.200 – 3.350	-	4.390 – 4.480
Magermilchpulver *							
Lebensmittelqualität, Sprühware - 25 kg Säcke	leicht schwächer	€	2.000 – 2.150	-	2.000 – 2.170	-	2.600 – 2.700
Sprühware, lose, Futtermittelqualität	deutlich schwächer	€	1.830 – 1.850	-	1.920 – 1.950	-	2.380 – 2.430
Süßmolkenpulver							
Sprühware, Futtermittelqualität, lose	stabil	€	970 – 990	=	970 – 990	+	850 – 890
Lebensmittelqualität, gesackt	stabil	€	1.090 – 1.180	+	1.070 – 1.180	+	1.050 – 1.150

Amtliche Preisnotierung Butter in Kempten (ab 05.10.2011 national)
EUR/kg ab Werk

			03.12.2025		Vorwoche		Vorjahr
DEUTSCHE MARKENBUTTER	Tendenz:						
geformt, 250 g*	sehr guter Absatz	€	4,70 – 5,25	-	4,70 – 5,35	-	8,50 – 8,80
lose, 25 kg*	abwartend	€	4,25 – 4,90	-	4,60 – 5,10	-	8,10 – 8,20

*) Nettopreis ab Werk des Herstellers lt. § 5 (2) Notierungsverordnung vom 03.06.2011

Amtliche Preisnotierung Schnittkäse in Hannover (ab 02.11.2011 national)
EUR/kg ab Werk

			03.12.2025		Vorwoche		Vorjahr
SCHNITTKÄSE	Tendenz:						
Gouda/Edamer, Block, 48%/45%/40% F.i.Tr.	sehr gute Nachfrage , Preise aktuell stabilisiert	€	3,10 – 3,45	-	3,15 – 3,50	-	4,65 – 4,75
Gouda/Edamer, Brot, 48%/45%/40% F.i.Tr.	gute Nachfrage , Preisrückgang beruhigt	€	3,15 – 3,60	-	3,20 – 3,65	-	4,95 – 5,15
Gouda/Edamer, Block, 48%/45%/40% F.i.Tr.			Oktober		Vormonat		Vorjahresmonat
Preisspanne langfristige Abschlüsse		€	3,95 – 4,25	-	4,40 – 4,55	-	4,10 – 4,35

+ gestiegener Preis; = gleicher Preis; - gesunkener Preis g.D. = gewogener Durchschnitt

Nr. 49 / 25
Krefeld, den 03.12.2025



Landesvereinigung
der Milchwirtschaft
Nordrhein-Westfalen e.V.

Bischofstraße 85
47809 Krefeld

Telefon 02151-4111-400
Telefax 02151-4111-499

info@milch-nrw.de

www.milch-nrw.de

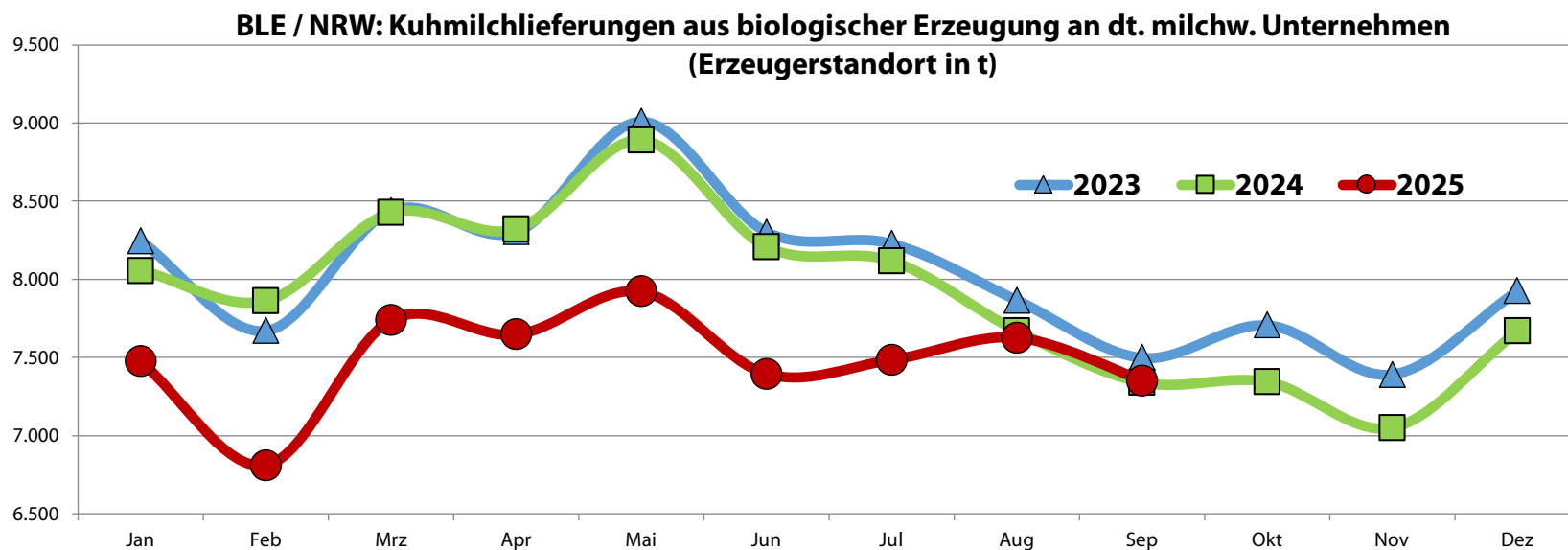
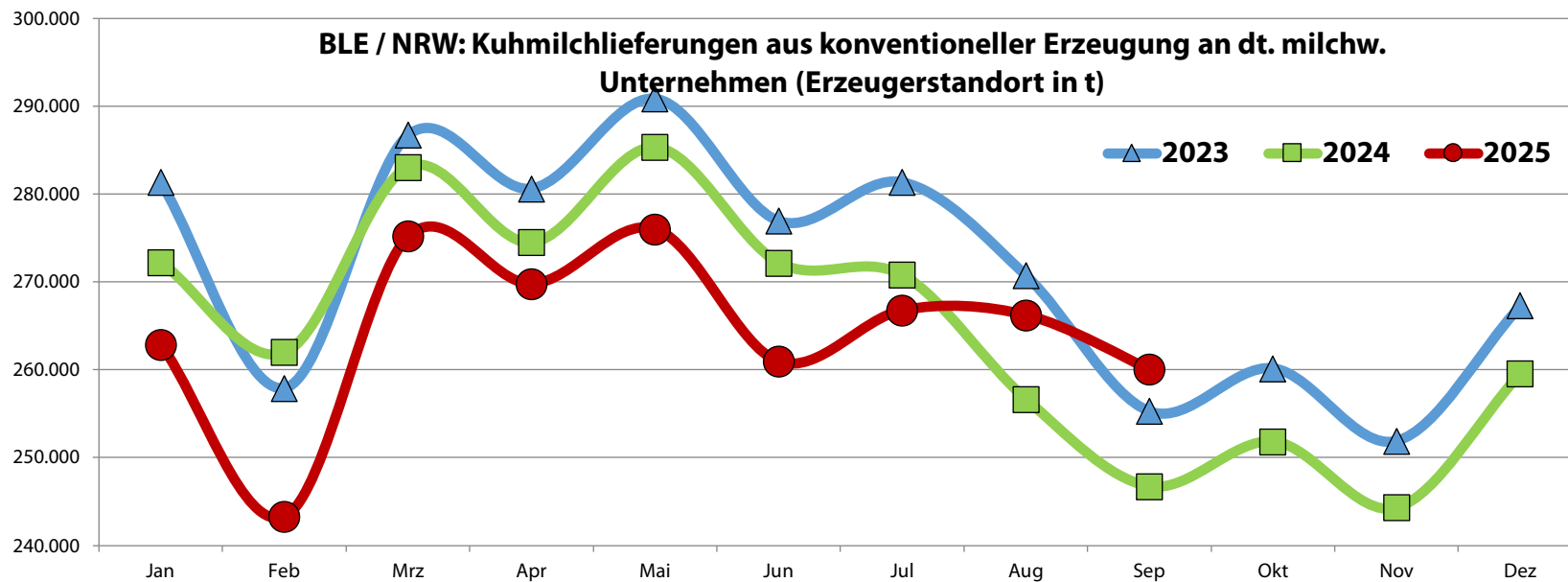

Nr. 49 / 25
Krefeld, den 03.12.2025



Landesvereinigung
der Milchwirtschaft
Nordrhein-Westfalen e.V.

Bischofstraße 85
47809 Krefeld

Telefon 02151-4111-400
Telefax 02151-4111-499

info@milch-nrw.de

www.milch-nrw.de

BLE / NRW: Auszahlungspreis (€/100 kg) konventionelle Kuhmilch (4,0% Fett, 3,4% Eiweiß, ab Hof)

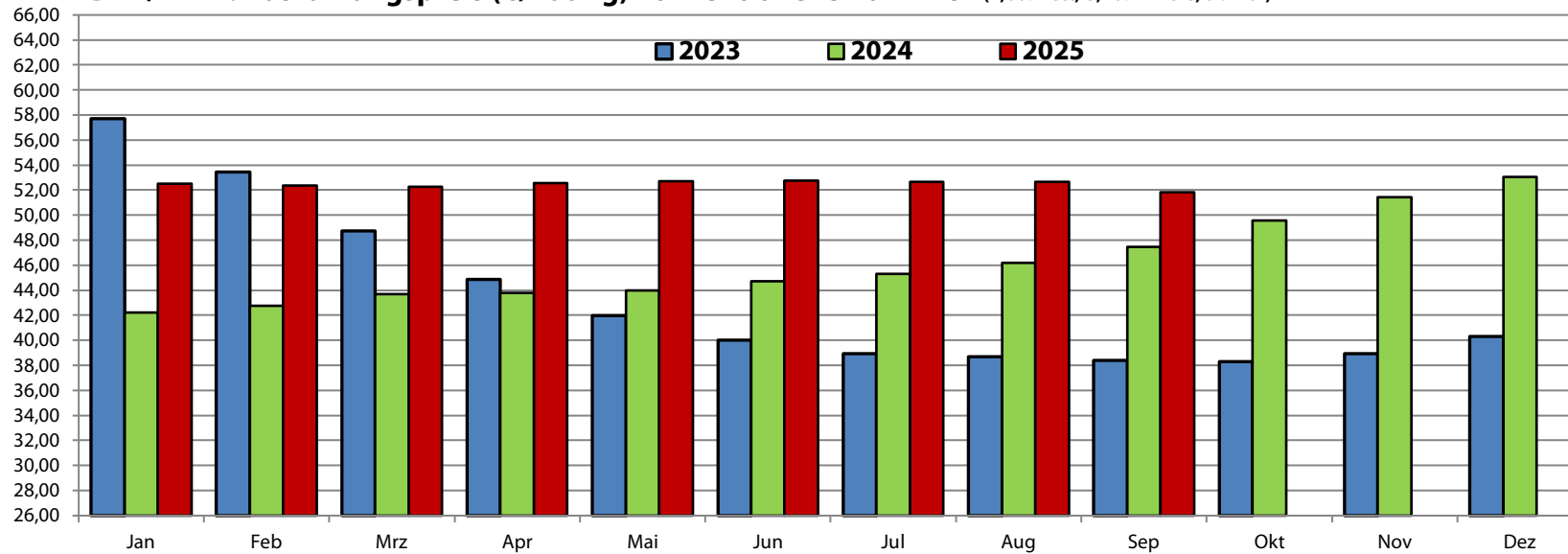

BLE / NRW: Auszahlungspreis (€/100 kg) biologische Kuhmilch (4,0% Fett, 3,4% Eiweiß, ab Hof)

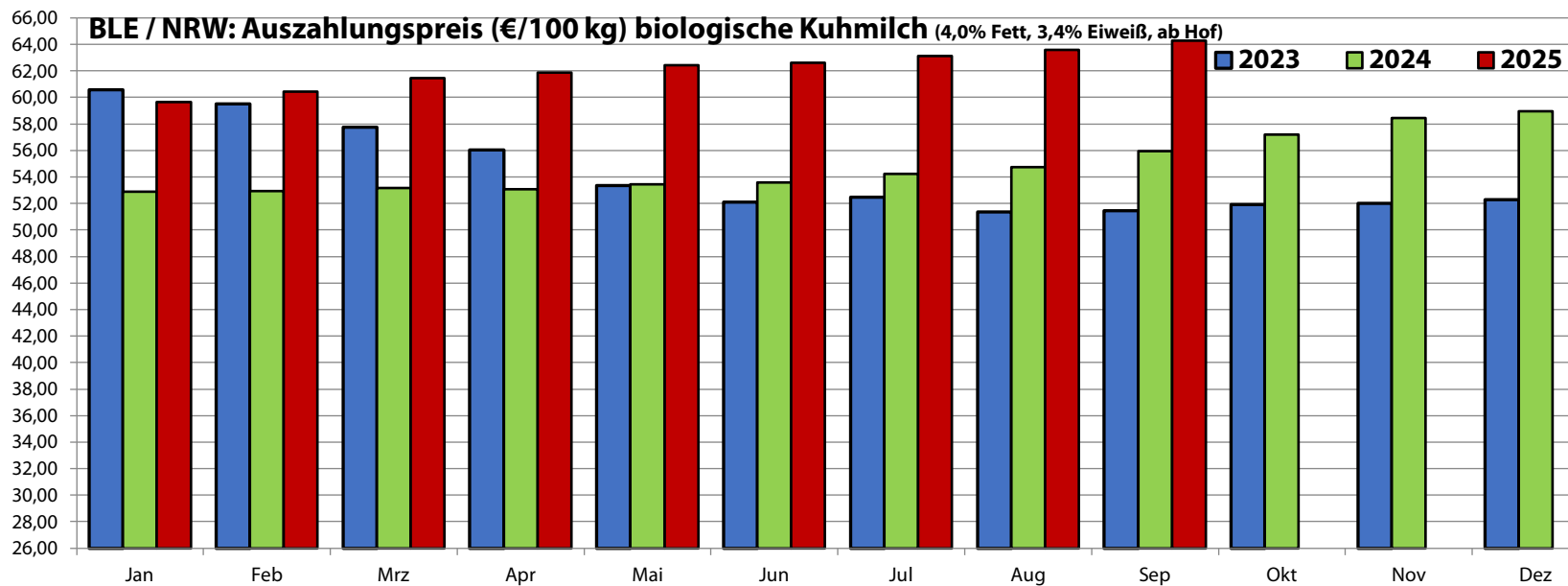

Nr. 49 / 25
Krefeld, den 03.12.2025



Landesvereinigung
der Milchwirtschaft
Nordrhein-Westfalen e.V.

Bischofstraße 85
47809 Krefeld

Telefon 02151-4111-400
Telefax 02151-4111-499

info@milch-nrw.de

www.milch-nrw.de

Notierungen: Butter, lose, 25-kg (€/kg)

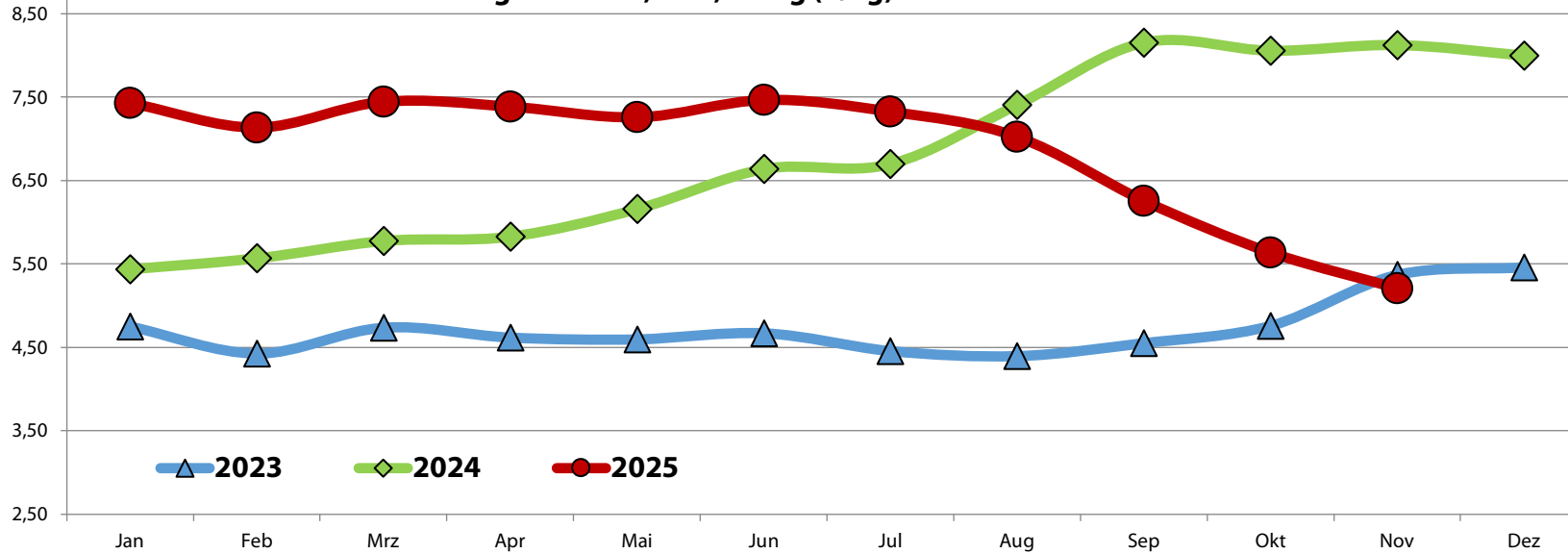

Notierungen: Butter, geformt, 250g (€/kg)

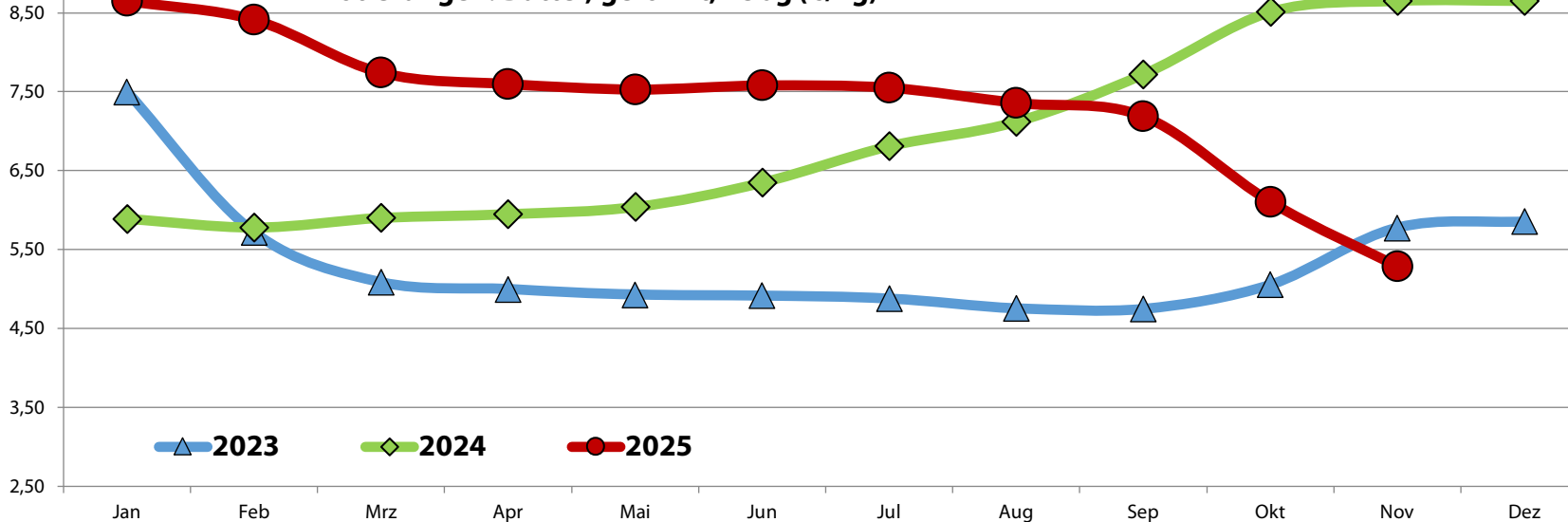

Nr. 49 / 25
Krefeld, den 03.12.2025



Landesvereinigung
der Milchwirtschaft
Nordrhein-Westfalen e.V.

Bischofstraße 85
47809 Krefeld

Telefon 02151-4111-400
Telefax 02151-4111-499

info@milch-nrw.de

www.milch-nrw.de

Notierungen: Sprühmagermilchpulver Lebensmittelqualität, 25 kg Säcke (€/t)

■ 2023 ■ 2024 ■ 2025

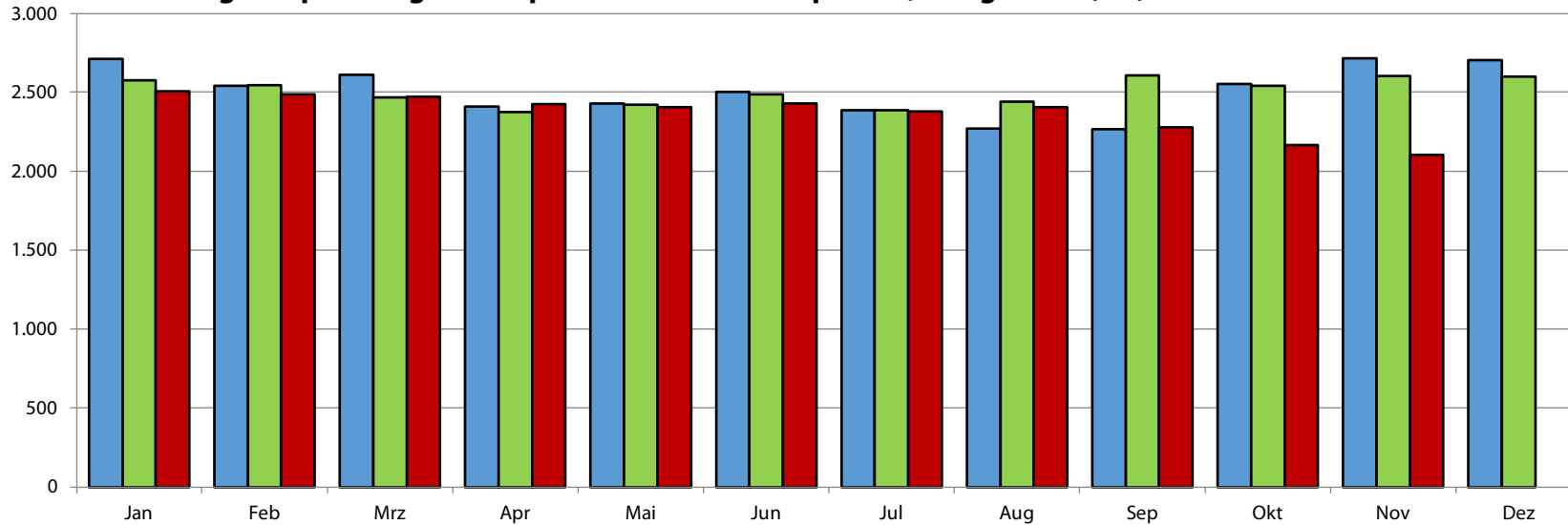

Notierungen: Sprühmagermilchpulver Futtermittelqualität, lose (€/t)

■ 2023 ■ 2024 ■ 2025

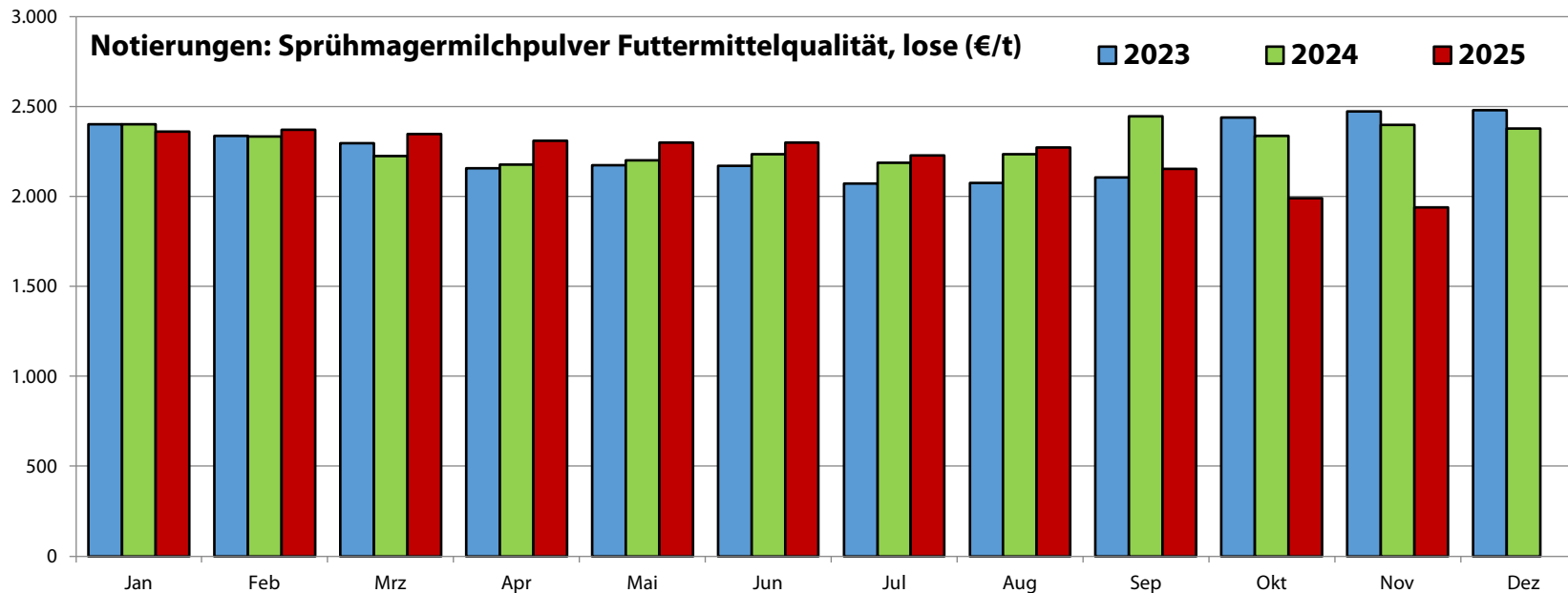

Nr. 49 / 25
Krefeld, den 03.12.2025



Landesvereinigung
der Milchwirtschaft
Nordrhein-Westfalen e.V.

Bischofstraße 85
47809 Krefeld

Telefon 02151-4111-400
Telefax 02151-4111-499

info@milch-nrw.de

www.milch-nrw.de